

SEGURIDAD EN MUEBLES

Configuraciones máximas admitidas

Contenido

| | |
|-------------------------|---|
| e-STUDIO520P/525P | 2 |
| e-STUDIO430P/530P | 7 |
| e-STUDIO430S/530S | 8 |

e-STUDIO520P/525P

La impresora con bandejas opcionales, grapadora y la base de ruedas (6B000000680)



La impresora con bandejas opcionales, grapadora y la base de ruedas (6B000000687)



Separador (6B000000673)

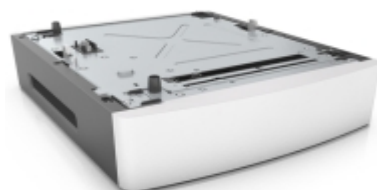

Opciones de salida

| Configuración de la impresora | Buzón de 4 bandejas | | | Unidad de salida de alta capacidad ¹ | Bandeja de salida ² | | | Grapadora ³ | Grapadora, perforador |
|-------------------------------|---------------------|--------|-------|---|--------------------------------|--------|-------|------------------------|-----------------------|
| | Arriba | Centro | Abajo | | Arriba | Centro | Abajo | | |
| A | | | | | ✓ | ✓ | ✓ | | |
| | | ✓ | | | ✓ | | ✓ | | |
| | ✓ | ✓ | | | | | ✓ | | |
| | ✓ | | | | | ✓ | ✓ | | |
| | ✓ | | ✓ | | | ✓ | | | |
| | | ✓ | ✓ | | | ✓ | | | |
| B | ✓ | ✓ | ✓ | | | | | | |
| C | ✓ | | | | ✓ | ✓ | | | |
| | | | ✓ | | ✓ | | | | |
| | ✓ | | | | | | ✓ | | |
| D | ✓ | ✓ | | | | | | | |
| F | ✓ | | | | | | | ✓ | |
| G | | | | | | | ✓ | ✓ | |
| H | | | | ✓ | ✓ | | | | |
| I | | | | | | | | | ✓ |
| J | | | | | | | | ✓ | |
| K | | | | | ✓ | | | | |
| L | | | | ✓ | | | | | |
| M | ✓ | | | | | | | | |

¹ La unidad de salida de alta capacidad siempre debe estar en la parte inferior de una configuración.
² La unidad de salida es la única opción que puede situarse encima de la unidad de salida de alta capacidad.
³ La grapadora debe estar siempre en la parte superior de una configuración.

Opciones de entrada

Notas:

- Con la impresora se puede configurar un máximo de cuatro bandejas opcionales.
- Utilice siempre una base de ruedas cuando la impresora esté configurada con una bandeja opcional de 2.100 hojas.

| Configuración de la impresora | Bandeja opcional de 250 hojas ¹ | | | | Bandeja opcional de 550 hojas ¹ | | | | Separador ² | | Bandeja opcional de 2.100 hojas ³ |
|-------------------------------|--|---|---|---|--|---|---|---|------------------------|---|--|
| | 1 | 2 | 3 | 4 | 1 | 2 | 3 | 4 | 1 | 2 | |
| A | | | | | | | | | | | ✓ |
| | | | | | ✓ | ✓ | ✓ | | | | ✓ |
| | | | | | ✓ | ✓ | | | | | ✓ |
| | | | | | ✓ | | | | | | ✓ |
| | ✓ | ✓ | ✓ | | | | | | | | ✓ |
| | ✓ | ✓ | | | | | | | | | ✓ |
| | ✓ | | | | | | | | | | ✓ |
| | ✓ | | | | ✓ | | | | | | ✓ |
| | ✓ | | | | ✓ | ✓ | | | | | ✓ |
| | ✓ | ✓ | | | ✓ | | | | | | ✓ |
| B | | | | | ✓ | ✓ | ✓ | ✓ | | | |
| | | | | | ✓ | ✓ | ✓ | | | | |
| | | | | | ✓ | ✓ | | | | | |
| | | | | | ✓ | | | | | | |
| | ✓ | | | | ✓ | ✓ | ✓ | | | | |
| | ✓ | ✓ | | | ✓ | ✓ | | | | | |
| | ✓ | ✓ | ✓ | | ✓ | | | | | | |
| C | ✓ | ✓ | ✓ | ✓ | | | | | | | |
| | ✓ | ✓ | ✓ | | | | | | | | |
| | ✓ | ✓ | | | | | | | | | |
| | ✓ | | | | | | | | | | |
| | ✓ | | | | ✓ | ✓ | | | | | |
| | ✓ | | | | ✓ | | | | | | |
| | ✓ | ✓ | | | ✓ | | | | | | |
| | ✓ | ✓ | | | ✓ | | | | | | |

¹ Las bandejas opcionales de 250 y 550 hojas pueden instalarse en cualquier orden.

² El separador debe colocarse debajo de los alimentadores de 250 o 550 hojas y no se puede utilizar junto con el alimentador de 2100 hojas.

³ La bandeja opcional de 2100 hojas siempre debe estar en la parte inferior de una configuración.

| Configuración de la impresora | Bandeja opcional de 250 hojas ¹ | | | | Bandeja opcional de 550 hojas ¹ | | | | Separador ² | | Bandeja opcional de 2.100 hojas ³ |
|-------------------------------|--|---|---|---|--|---|---|---|------------------------|---|--|
| | 1 | 2 | 3 | 4 | 1 | 2 | 3 | 4 | 1 | 2 | |
| D | | | | | | | | | | ✓ | |
| | | | | | ✓ | ✓ | ✓ | | | ✓ | |
| | | | | | ✓ | ✓ | | | | ✓ | |
| | | | | | ✓ | | | | | ✓ | |
| | ✓ | ✓ | ✓ | | | | | | | ✓ | |
| | ✓ | ✓ | | | | | | | | ✓ | |
| | ✓ | | | | | | | | | ✓ | |
| | ✓ | | | | ✓ | ✓ | | | | ✓ | |
| | ✓ | | | | ✓ | | | | | ✓ | |
| | ✓ | ✓ | | | ✓ | | | | | ✓ | |
| | ✓ | | | | ✓ | | | | | ✓ | ✓ |
| | | | | | ✓ | ✓ | | | | ✓ | ✓ |

¹ Las bandejas opcionales de 250 y 550 hojas pueden instalarse en cualquier orden.
² El separador debe colocarse debajo de los alimentadores de 250 o 550 hojas y no se puede utilizar junto con el alimentador de 2100 hojas.
³ La bandeja opcional de 2100 hojas siempre debe estar en la parte inferior de una configuración.

Mueble

Notas:

- Con la impresora se puede configurar un máximo de cuatro bandejas opcionales.
- Utilice siempre una base de ruedas cuando la impresora esté configurada con una bandeja opcional de 2.100 hojas.

| Colocación | Bandeja opcional de 250 hojas ¹ | | | | Bandeja opcional de 550 hojas ¹ | | | | Bandeja opcional de 2.100 hojas ² | Separador ³ | Buzón de 4 bandejas |
|-----------------------------|--|---|---|---|--|---|---|---|--|------------------------|---------------------|
| | 1 | 2 | 3 | 4 | 1 | 2 | 3 | 4 | | | |
| Suelo ^{4,5} | | | | | ✓ | | | | | | ✓ |
| | ✓ | ✓ | | | | | | | | | ✓ |
| | ✓ | | | | | | | | | | ✓ |
| Escritorio ^{6,7} | | | | | ✓ | ✓ | ✓ | ✓ | | | ✓ |
| | ✓ | ✓ | ✓ | ✓ | | | | | | | ✓ |
| | | | | | | | | | | ✓ | ✓ |
| Base de ruedas ⁸ | | | | | | | | | ✓ | | ✓ |
| | | | | | ✓ | ✓ | ✓ | | | | ✓ |
| | ✓ | ✓ | ✓ | | | | | | | | ✓ |
| | ✓ | | | | ✓ | | | | | ✓ | ✓ |

¹ Las bandejas opcionales de 250 y 550 hojas pueden instalarse en cualquier orden.
² La bandeja opcional de 2100 hojas siempre debe estar en la parte inferior de una configuración.
³ El separador debe colocarse debajo de la bandeja opcional de 250 o 550 hojas y no se puede utilizar junto con la bandeja de 2.100 hojas.
⁴ Puede utilizarse una base de ruedas opcional, pero también usar la impresora de forma segura sin ella.
⁵ Se puede configurar con cualquier opción de salida.
⁶ No se debe utilizar una base de ruedas opcional cuando se utilice la impresora con escritorio.
⁷ Se puede configurar con las opciones de entrada B y C, y cualquier opción de salida.
⁸ Se puede configurar con cualquier opción de entrada y de salida.

e-STUDIO430P/530P

| Modelos de impresora | Colocación | Alimentador opcional de 2.000 hojas | Alimentadores de 250 hojas opcionales | | | | Alimentadores de 500 hojas o separadores de 13 cm (5,1 pulg.) opcionales | | | | Base de ruedas opcional 6B000000543 |
|--|-------------------------------|-------------------------------------|---------------------------------------|---|---|---|--|---|---|-------------------|-------------------------------------|
| | | | 1 | 2 | 3 | 4 | 1 | 2 | 3 | 4 | |
| e-STUDIO430P y e-STUDIO530P | Escritorio o mueble giratorio | | ✓ | ✓ | ✓ | ✓ | | | | | |
| | | | ✓ | ✓ | ✓ | | ✓ | | | | |
| | | | ✓ | ✓ | | | ✓ | ✓ | | | |
| | | | ✓ | | | | ✓ | ✓ | ✓ | | |
| | | | | | | | ✓ | ✓ | ✓ | ✓ | |
| e-STUDIO430P | Suelo | | ✓ | ✓ | ✓ | | | | | Hardware opcional | |
| e-STUDIO530P | | | ✓ | | | | ✓ | | | | |
| | | | ✓ | ✓ | ✓ | | ✓ | | | | |
| e-STUDIO430P y e-STUDIO530P | | | ✓ | ✓ | ✓ | ✓ | | | | | |
| | | | ✓ | ✓ | ✓ | | ✓ | | | | |
| | | | ✓ | ✓ | | | ✓ | ✓ | | | |
| | | | ✓ | | | | ✓ | ✓ | ✓ | | |
| | | | ✓ | | | | ✓ | ✓ | ✓ | | ✓ |
| | | | ✓ | ✓ | ✓ | ✓ | | | | | |
| ✓ | | | ✓ | ✓ | | ✓ | | | | | |
| ✓ | ✓ | | | ✓ | ✓ | | | | | | |
| ✓ | | | | ✓ | ✓ | ✓ | | | | | |
| Nota: Asegúrese de que la altura total de la configuración seleccionada se ajusta a su entorno de trabajo. | | | | | | | | | | | |

e-STUDIO430S/530S

| Modelos de impresora | Colocación | Alimentador opcional de 2.000 hojas | Alimentadores de 250 hojas opcionales | | | | Alimentadores de 500 hojas o separadores de 13 cm (5,1 pulg.) opcionales | | | Base de ruedas opcional 6B000000543 |
|----------------------|-------------------------------|-------------------------------------|---------------------------------------|---|---|---|--|---|---|-------------------------------------|
| | | | 1 | 2 | 3 | 4 | 1 | 2 | 3 | |
| e-STUDIO430S | Escritorio o mueble giratorio | | ✓ | ✓ | ✓ | ✓ | | | | Necesario |
| | | | ✓ | ✓ | ✓ | | ✓ | | | |
| | | | ✓ | | | | ✓ | ✓ | | |
| | | | | | | | ✓ | ✓ | ✓ | |
| e-STUDIO530S | | | ✓ | ✓ | ✓ | | ✓ ¹ | | | |
| | | | ✓ | | | | ✓ ¹ | ✓ | | |
| | | | | | | | ✓ ¹ | ✓ | ✓ | |
| | | | | | | | | | | |
| e-STUDIO430S | Suelo | | ✓ | ✓ | ✓ | ✓ | | | | |
| | | | ✓ | ✓ | | | ✓ | ✓ | | |
| | | | | | | | ✓ | ✓ | ✓ | |
| | | | ✓ | ✓ | | | | | | |
| e-STUDIO530S | | | ✓ | ✓ | ✓ | | ✓ ¹ | | | |
| | | | ✓ | ✓ | | | ✓ ¹ | ✓ | | |
| | | | | | | | ✓ ¹ | ✓ | ✓ | |
| | | | ✓ | | | | ✓ ¹ | | | |

¹ Incluido

Notas:

- El separador debe colocarse debajo de los alimentadores de 250 o 500 hojas y no se puede utilizar junto con el alimentador de 2.000 hojas.
- El alimentador de 2.000 hojas opcional debe estar instalado debajo del resto de alimentadores.
- Se necesita al menos un alimentador o un separador con esta base de ruedas.
- Asegúrese de que la altura total de la configuración seleccionada se ajusta a su entorno de trabajo.